

LUUM PUKSI'IK'AL 7 FESTIVAL ESCÉNICO

CORAZÓN DE
LA TIERRA 2023
"ENTRAMADOS"

26 DE NOV
A 4 DE DIC

SOTUTA, YUCATÁN



"Este Programa es público, ajeno a cualquier partido político. Queda prohibido el uso para fines distintos a los establecidos en el programa".

M A P A D E S O T U T A



- | | |
|--|---|
| 1. Casa 33 | 11. Restaurante Hal Tun:
ESCENARIO (jueves 30) |
| 2. Casa 26 | 12. Tacos Doña Martha y Don Ariel |
| 3. Cuarto 19 | 13. Tacos de Ángeles |
| 4. Casa Corazones | 14. Panuchos y Salbutes Las Tias |
| 5. Casa 19 | 15. Tacos Roli |
| 6. Cuartos 20 | 16. Gimnasio |
| 7. Hotel | 17. Farmacia Yza |
| 8. Palacio Municipal:
ESCENARIO (viernes 1) + TALLER (sábado 2) | 18. Negro's Bar |
| 9. Casa de la Cultura Maya Nachi Cocom o Castillo Rojo:
ESCENARIO (sábado 2 y domingo 3) + TALLERES | 19. TELCEL |
| 10. Primaria Pedro Pablo Echeverría:
ESCENARIO (jueves 30) | 20. Centro de transformación de alimentos
(venta de alimentos orgánicos) |

S I M B O L O G Í A

- | | | |
|---------------|---|--------------------------------------|
| CCM | ■ | Casa de la Cultura Maya Nachi Cocom |
| JI CCM | ■ | Jardín inferior CCM Nachi Cocom |
| PPPE | ■ | Primaria Pedro Pablo Echeverría |
| HT | ■ | Restaurante Hal Tun |
| PE CCM | ■ | Pared Exterior CCM Nachi Cocom |
| SK CCM | ■ | Galería Salón Kaab CCM Nachi Cocom |
| CO | ■ | Cobay |
| PP | ■ | Calle 21 y Plaza Principal de Sotuta |
| PM | ■ | Frente a Palacio Municipal |

DOMINGO 26

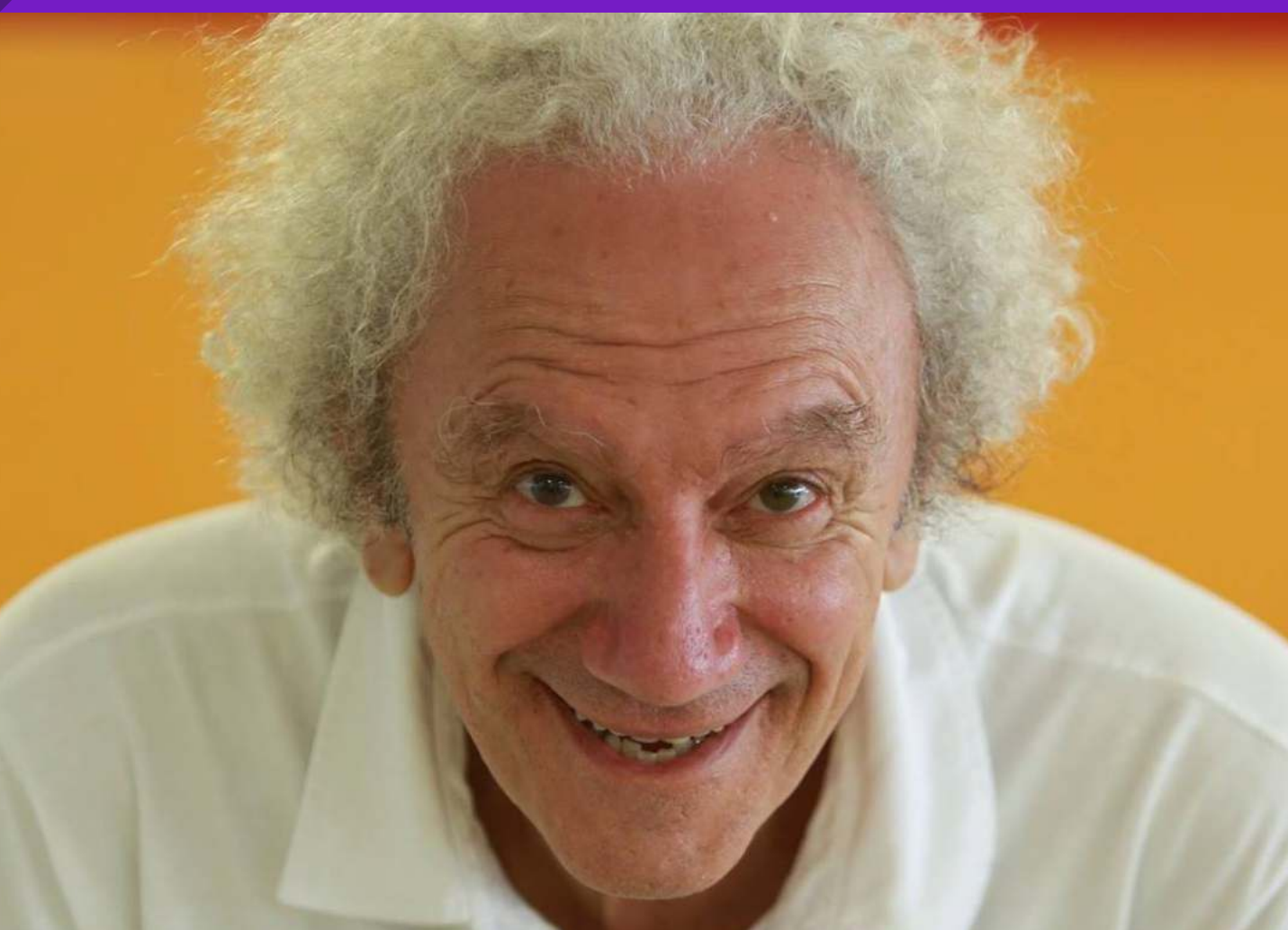

CCM

Taller: ¡Nuestra Música!
Impartido por: Carlos Kater (Brasil)
Sesión abierta a artistas, maestros y gestores culturales de la región.

10:00 H - 13:00 H



CCM

Encuentro regional de colectivos y agentes culturales
Habrá venta de comida durante el encuentro.

13:00 H - 15:00 H



CCM

Taller: ¡Nuestra Música!
Impartido por: Carlos Kater (Brasil)
Primera sesión de planeación para el Laboratorio de Creación Colectiva, abierta a artistas y maestros que quieran participar durante todo el Festival.

15:30 H - 17:30 H

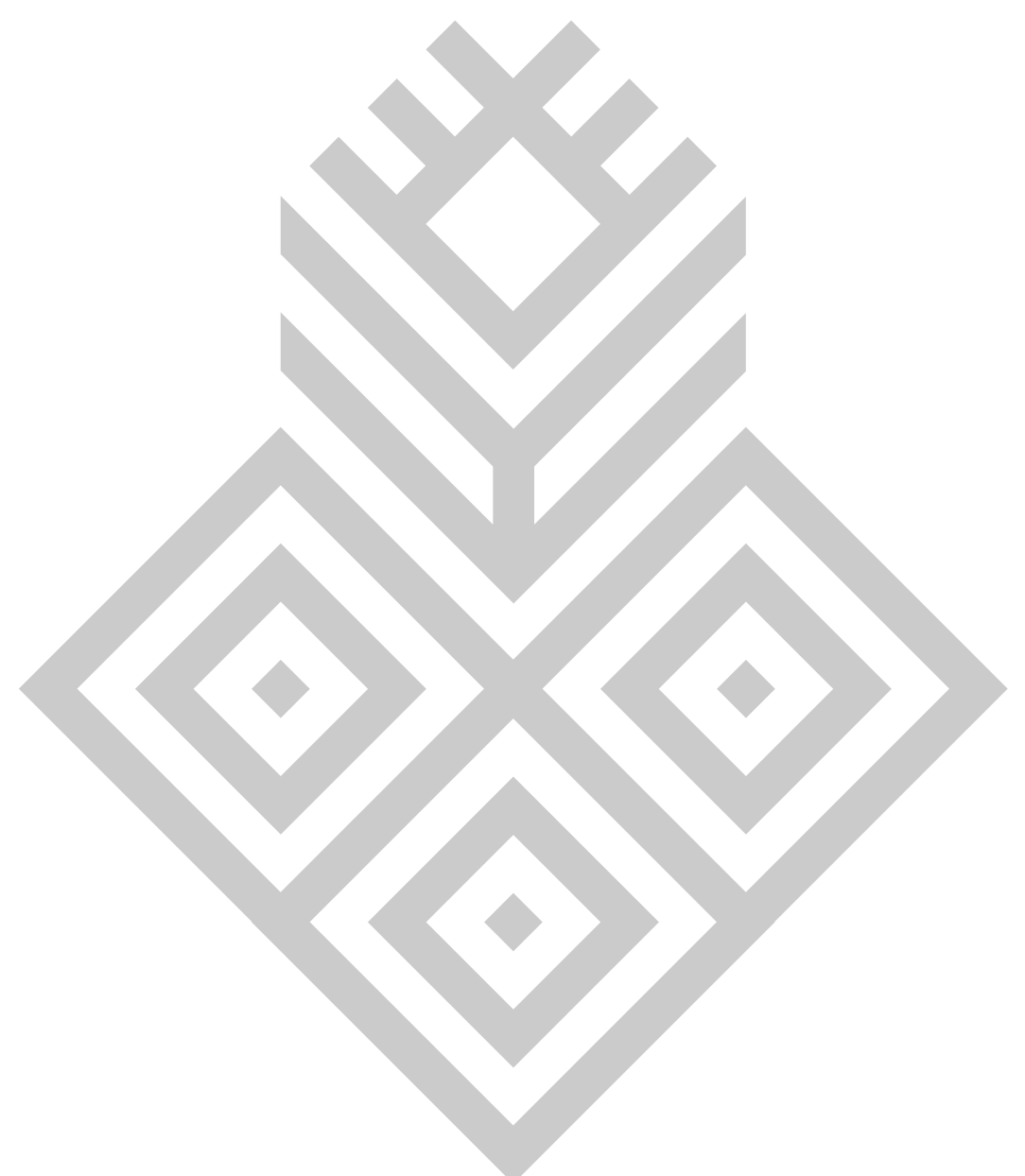

LUNES 27 A JUEVES 30

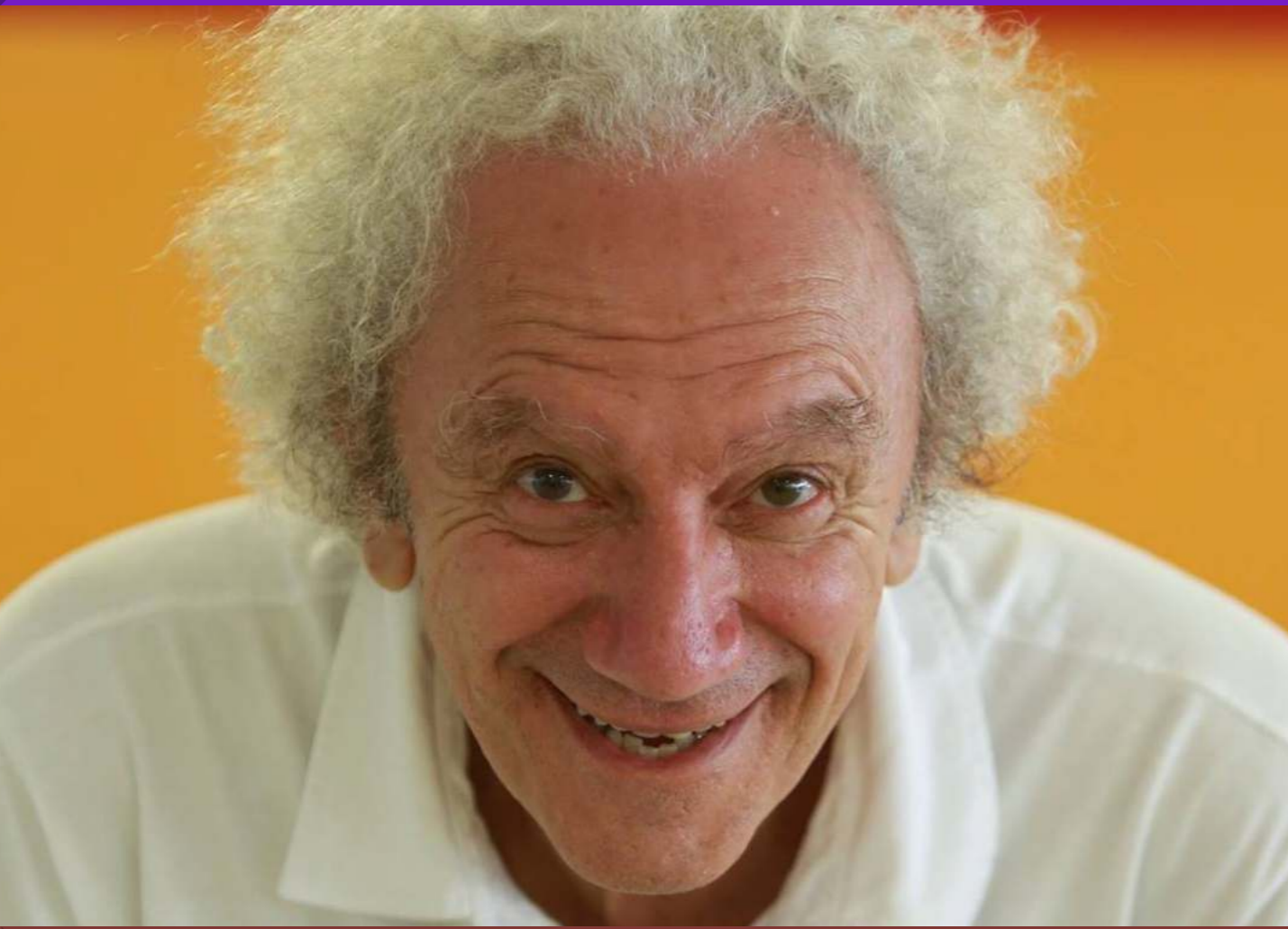

CCM

Taller: ¡Nuestra Música!
Impartido por: Carlos Káter (Brasil)

Sesiones de planeación para el
Laboratorio de Creación Colectiva.

10:00 H - 13:00 H



CCM

Laboratorio de creación colectiva
Impartido por:

Artistas participantes del Festival

Dirigido a niñas, niños y jóvenes
de Sotuta.

17:00 H - 19:00 H

JUEVES 30



PPPE

Compañía: Flores Teatro danza
Obra: Miedo come todo, sueños al vuelo...
(Danza)

11:00 H - 12:00 H



PE CCM

ZUTUT'HA
Exposición fotográfica:
Miradas de Sotuta



SK CCM

Patricia Uh
Exposición de textiles:
Jasaaol: Transfiguración por encantamiento



HT

Colaboratorio Sonoro
CENA - JAM - COLABORATORIO:
Karşılama
Músicos locales y artistas invitados.

19:00 H - 22:00 H

VIERNES 1



CO

Compañía:

Silkateatro Andante (Yucatán)

Obra: Nada humano nos es ajeno

Espectáculo teatral sobre los derechos humanos... y los torcidos inhumanos.
(Teatro)

11:00 H - 12:00 H



CO

Taller:

Danzando y expresando creativamente en comunidad

Imparte: Athenea Baker (Morelos)

12:30 H - 13:30 H

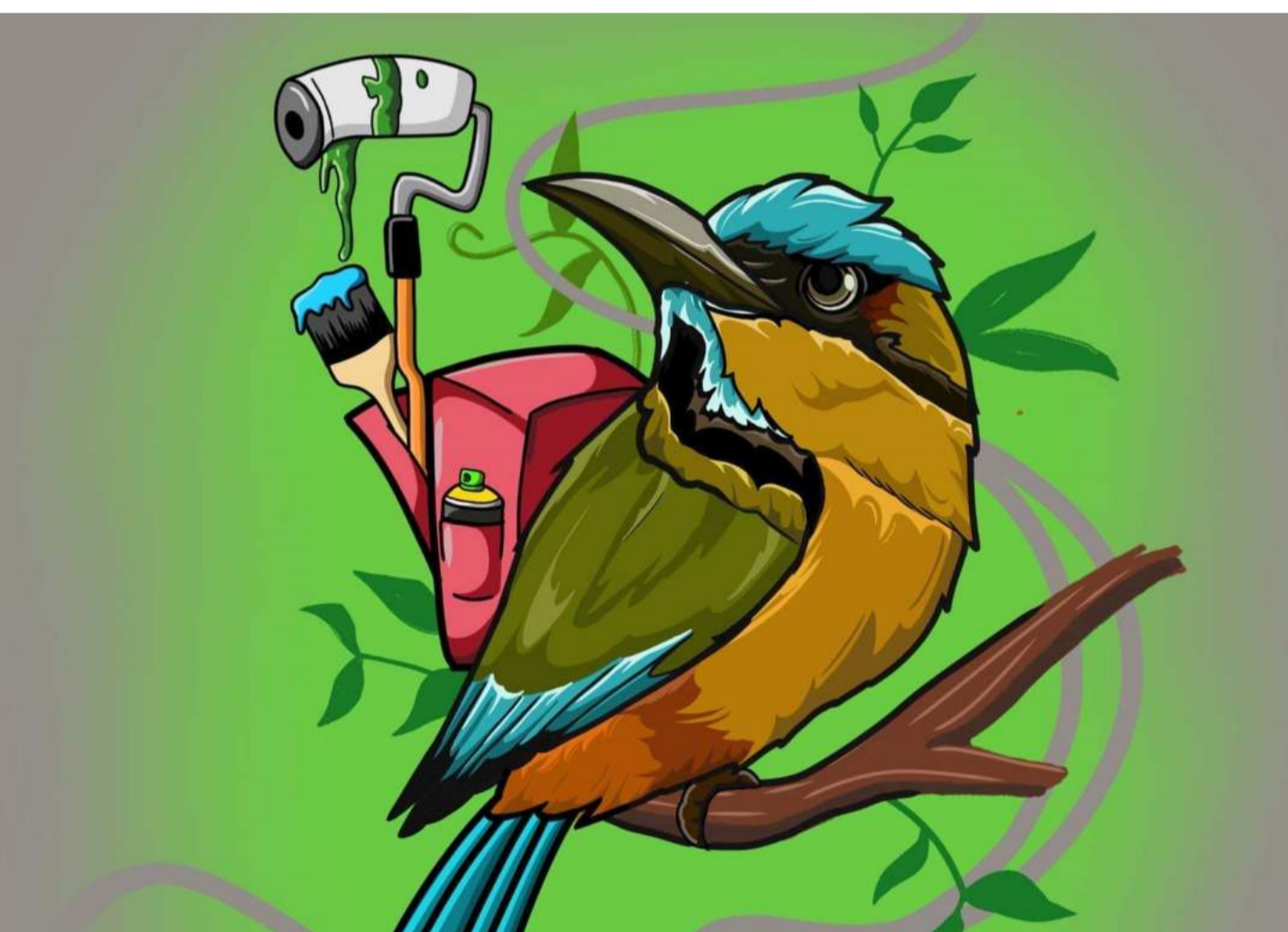

PP

Recorrido Mur - Muros

Recorrido por los murales de Sotuta

Inauguración:

Creación Colectiva con niñas, niños y jóvenes de Sotuta

16:00 H - 17:30 H



PM

Palabras de bienvenida a cargo de las autoridades estatales y municipales.

17:30 H - 18:00 H



PM

Compañía:

Títere Planet (Yucatán)

Obra: Los amigos de Gus Gusy

(Teatro)

18:00 H - 18:30 H

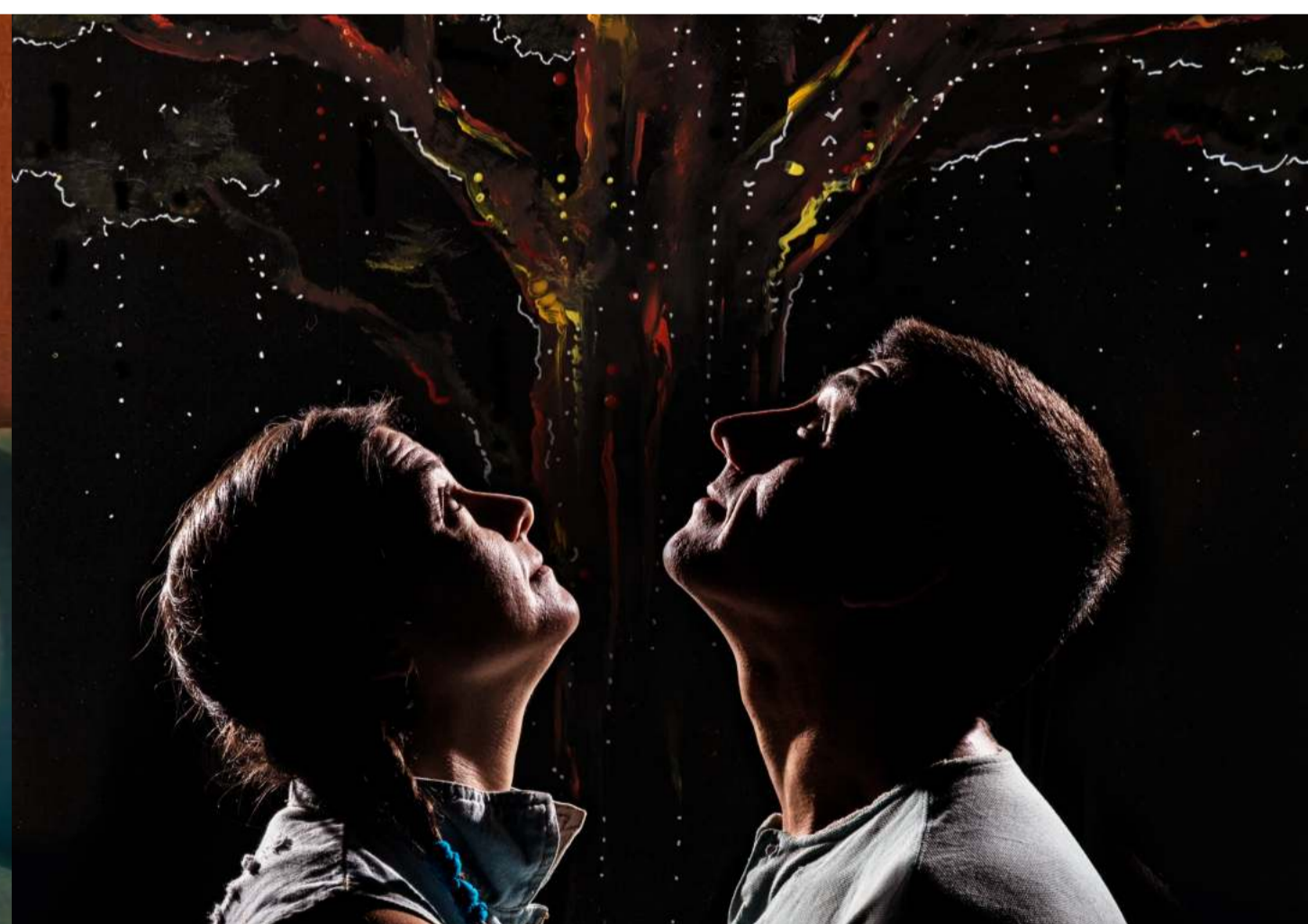

PM

Compañía: Tallarín con Banana (Chile-Argentina)

Obra: La fragilidad de la memoria

(Teatro-circo)

18:40 H - 19:40 H

SABÁDO 2



PM

Taller: *Danzando y expresando creativamente en comunidad*
Imparte: *Athenea Baker (Morelos)*

11:00 H - 13:00 H



JI CCM

Colectivo U K'aan am (Sotuta)
Mercadito artesanal y gastronómico con participación de productores locales

16:00 H - 20:00 H



JI CCM

Compañía: *Casa de la Cultura Maya Nachi Cocom (Sotuta)*
Obra: *TRNSFRMCN, ¿quiénes somos en la noche?*
(Danza)

17:30 H - 17:50 H



JI CCM

Compañía: *Marionetas en Libertad (Argentina)*
Obra: *Objetos perdidos*
(Teatro de objetos)

18:00 H - 18:50 H



JI CCM

Artistas: *Darío Bernal y Aisel Wicab (Ciudad de México)*
Obra: *Sonido Espiral y Destellos*
(Música y visuales)

19:00 H - 20:00 H

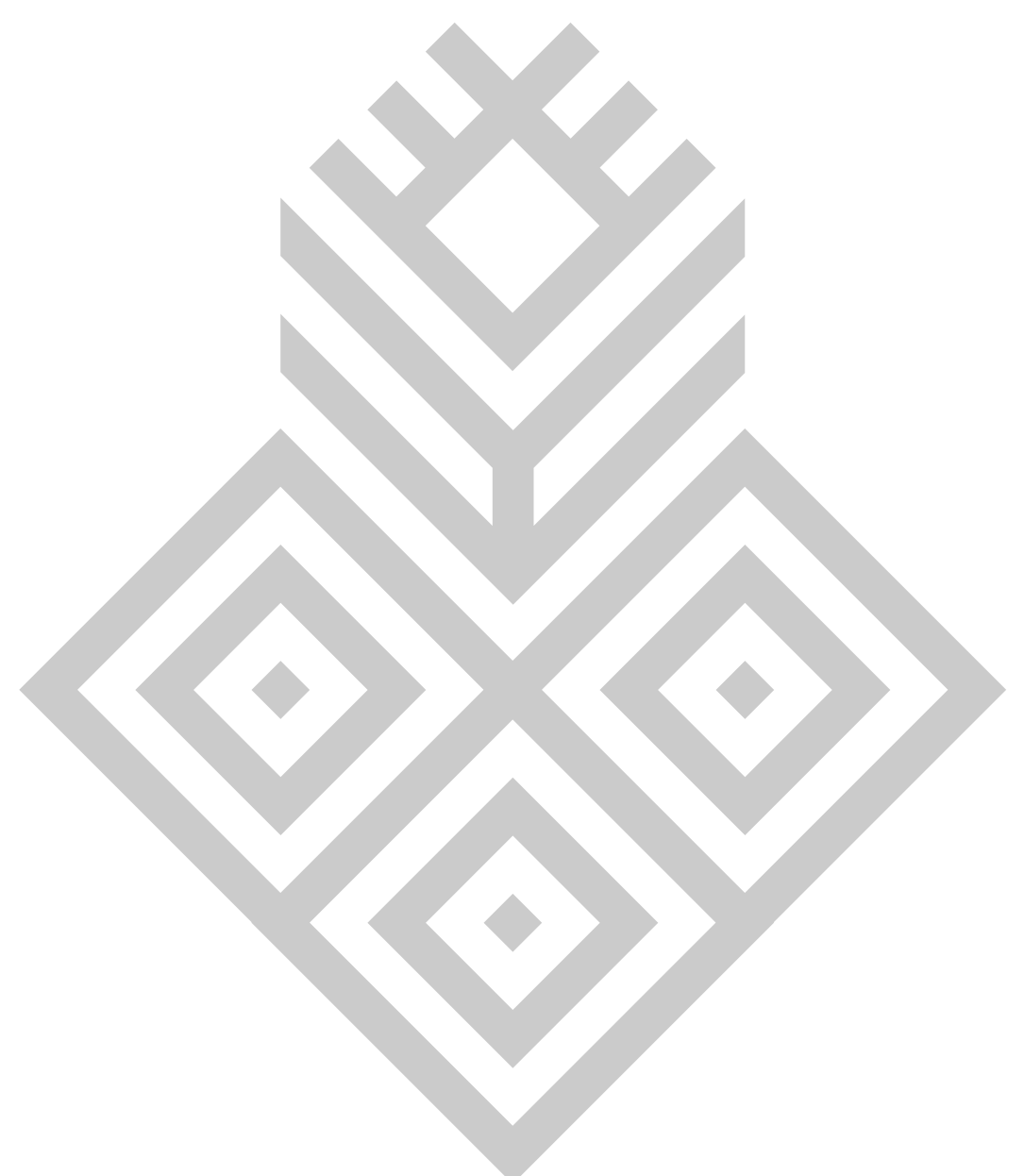

DOMINGO 3



CCM

Taller: Construcción de proyectores caseros, historias con luz
Impartido por: **Aisel Wicab**
(Ciudad de México)

11:00 H - 13:00 H



JI CCM

Colectivo U'Kaan am (Sotuta)
Mercadito artesanal y gastronómico con participación de productores locales

16:00 H - 20:00 H



CCM

Artista: Edwin Sarabia (Yucatán)
Obra: Los sitios que nos habitan
(Recorrido escénico)

17:00 H - 17:30 H



JI CCM

Compañía: Círculo Artes Escénicas (Ecuador)
Obra: GuAgüitas
(Teatro musical)

17:40 H - 18:50 H

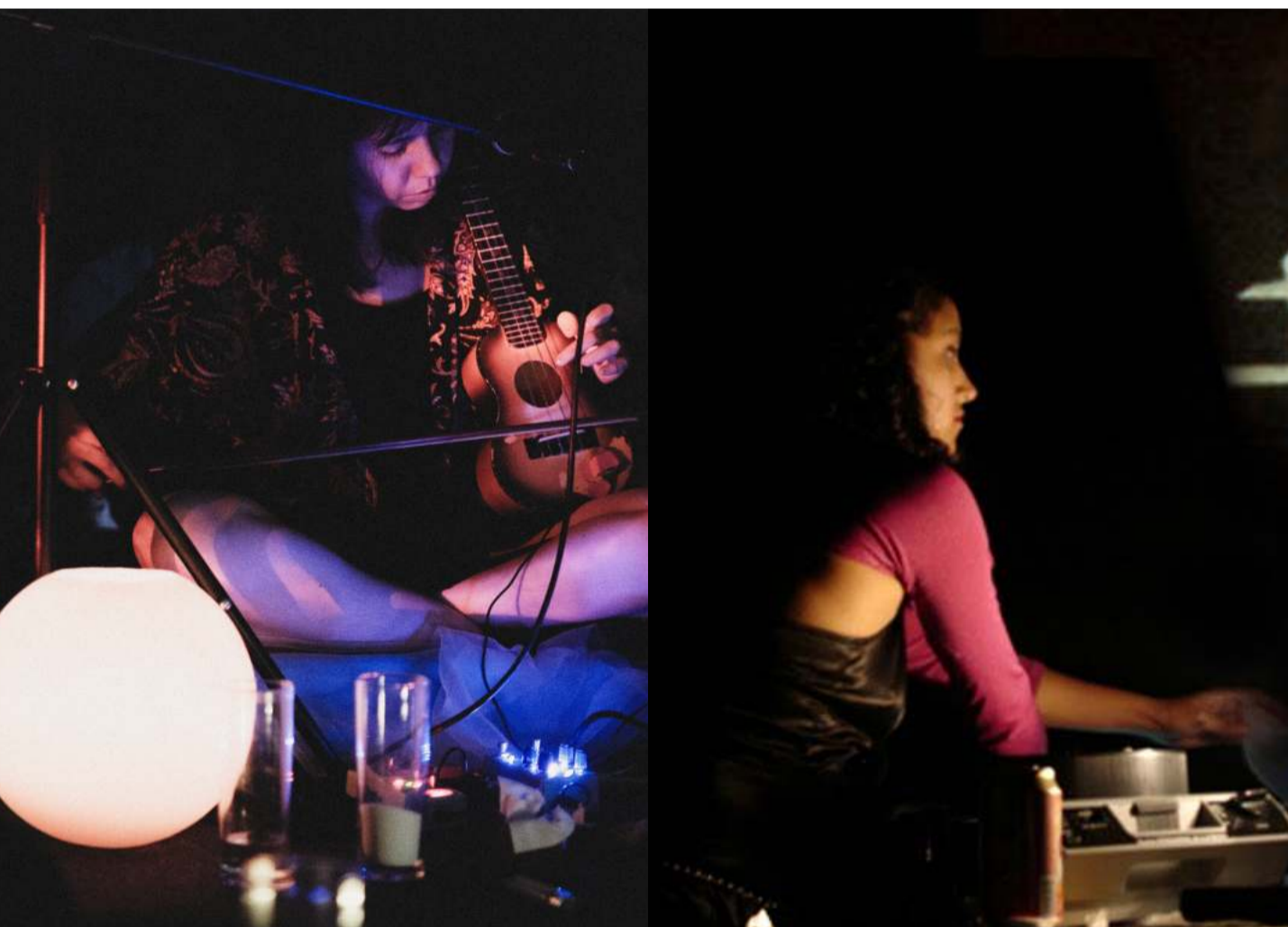

JI CCM

Artistas: Albania Juárez y Aisel Wicab
(Ciudad de México)
Obras: Mensajes silvestres y Destellos

18:50 H - 19:35 H



JI CCM

Colaboratorio Sonoro
Karşilama
Jam

19:40 H - 20:10 H

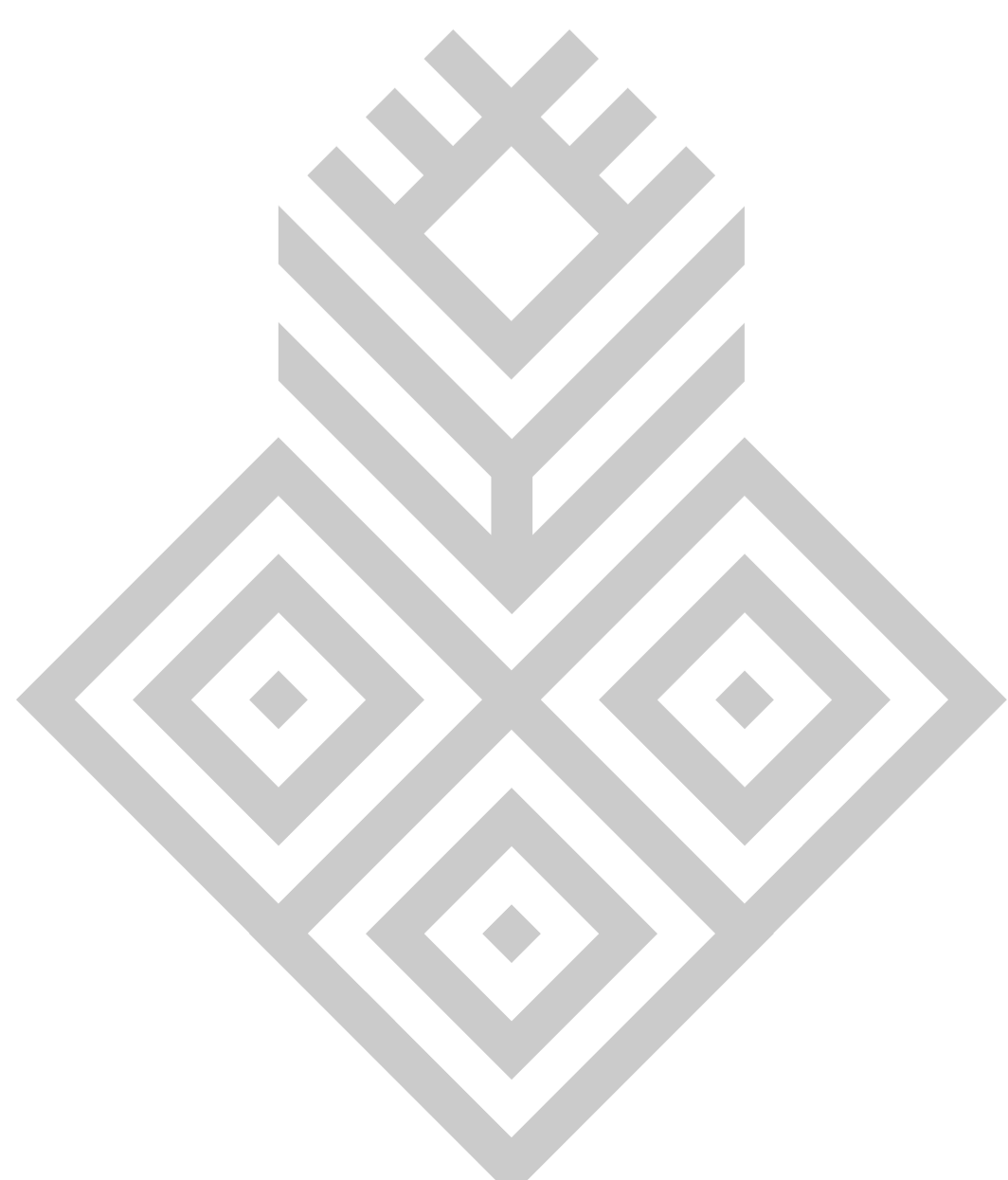

JI CCM

Clausura y Agradecimientos

20:20 H - 20:40 H

LUUM PUKSI'IK'AL 7º FESTIVAL ESCÉNICO

Estimada comunidad de Sotuta, amigas y amigos, artistas locales e invitados, jóvenes colaboradores, niñas y niños:

Estamos muy contentxs de poder intercambiar, con ustedes, este 7º Festival Escénico Luum Puksi'ik'al / Corazón de la Tierra 2023".

Nombramos a esta edición "Entramados" y, gracias al apoyo de los programas IBERESCENA y PROFEST, esperamos que este año sea el de mayor concurrencia, tanto nacional como internacional.

Nuestra intención es tejernos, enredarnos, compartirnos y generar tramas de tejido comunitario, fuerte y flexible, que nos permita expresarnos y seguir evolucionando.

Como muchxs de ustedes saben, este Festival inició en el año 2017 como una iniciativa del colectivo Zutut'ha, movido por la necesidad de intercambiar y jugar con las infancias de Sotuta, durante el periodo vacacional de Semana Santa. En el año 2020, por motivos de la pandemia, tuvimos que probar la modalidad Escénica del Festival y esto abrió la posibilidad de continuar, los siguientes años, cada año, realizando dos momentos del Festival: las Jornadas de Talleres, en Semana Santa y el Festival Escénico, a finales del año.

Gracias a la aceptación de la comunidad y a la familia Pech, el "Castillo Rojo" (Casa de la Cultura Maya Nachi Cocom) se ha convertido en nuestra sede y, gracias a la Asociación Civil Mixbaal fondo para el fomento de la educación, es que podemos continuar laborando con el entusiasmo que caracteriza el trabajo del que ya todxs somos parte.

¡Gracias!

¡Nos vemos muy, muy pronto!

SOTUTA, YUCATÁN